

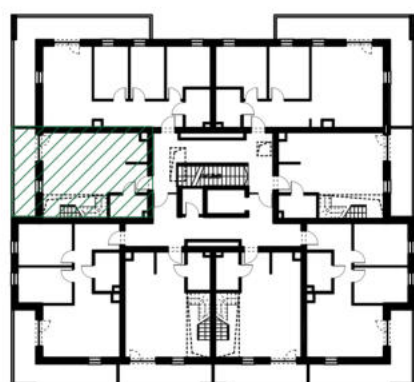

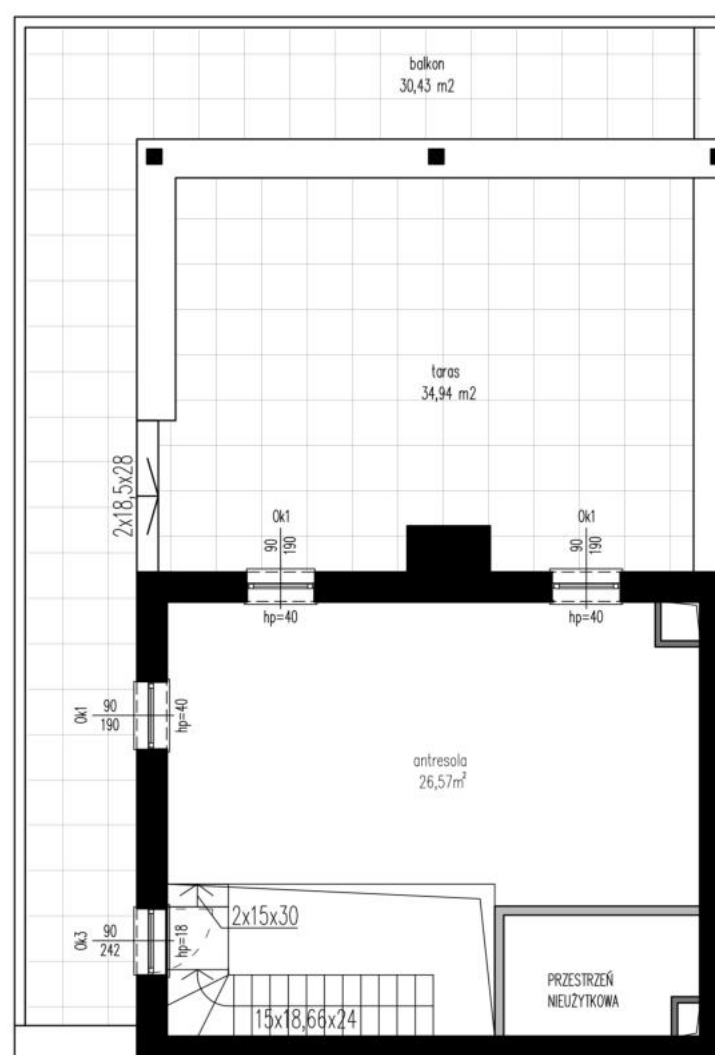

WĘDROWNA

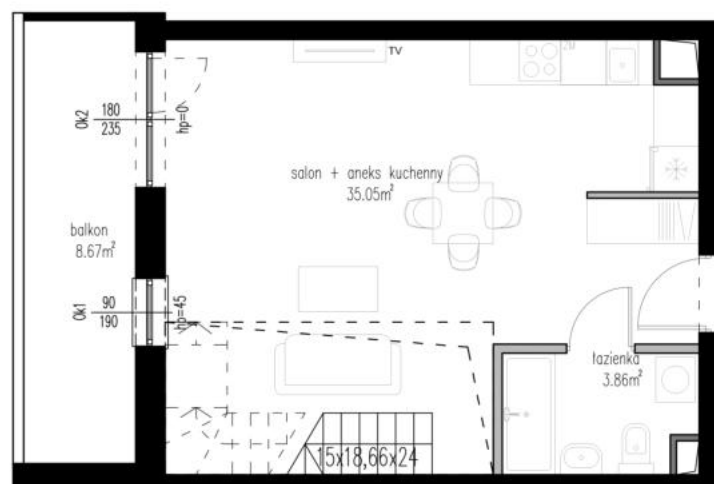
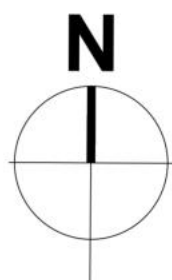

położenie mieszkania
w budynku



-  ściany działowe, możliwość przebudowy
-  szachty wentylacyjne, brak możliwości przebudowy
-  ściany nośne, brak możliwości przebudowy



skala 1:100
wydruk A3

BUDYNEK	B2
NUMER LOKALU	M31
TYP	1P+AK+A
PIĘTRO	III PIĘTRO
POWIERZCHNIA	65,48 m²

BIURO SPRZEDAŻY:

 792 222 742

 www.wedrowna.pl

 biuro@wedrowna.pl

 ul. Zemborzycka 55, 20-445 Lublin



K4 Inwestycje Spółka z o.o.
Realizacja ul. Wędrowna, Lublin