WĘDROWNA

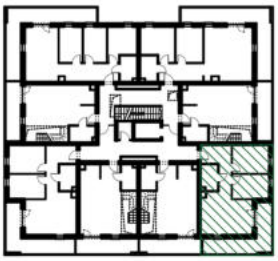

położenie mieszkania
w budynku

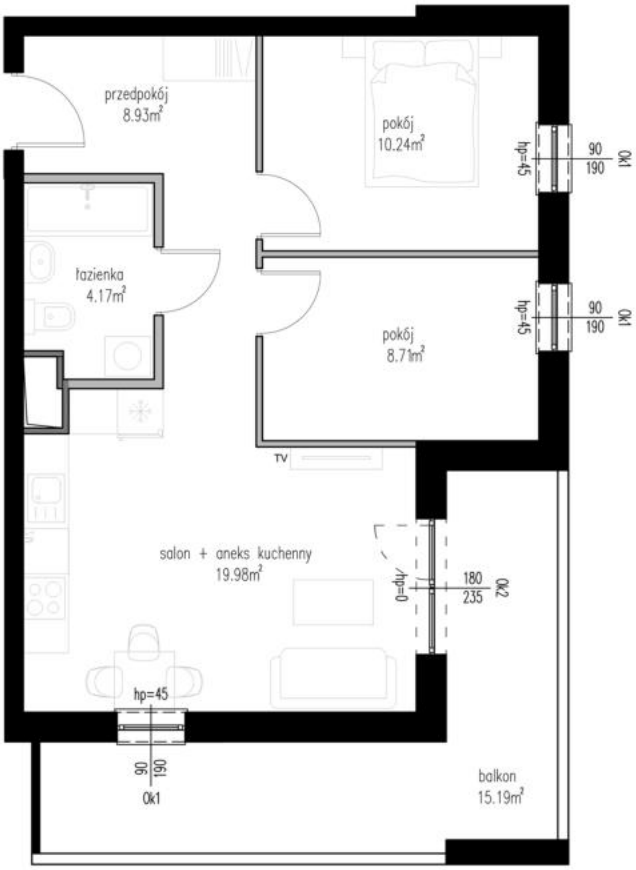

ściany działowe, możliwość przebudowy

szachty wentylacyjne, brak możliwości przebudowy

ściany nośne, brak możliwości przebudowy

0 1 2 3 4 5m

skala 1:100

BUDYNEK	**B2**
NUMER LOKALU	**M27**
TYP	**3P+AK**
PIĘTRO	**III PIĘTRO**
POWIERZCHNIA	**52,03 m²**

BIURO SPRZEDAŻY:

792 222 742

www.wedrowna.pl

biuro@wedrowna.pl

ul. Zemborzycka 55, 20-445 Lublin

K4 Inwestycje Spółka z o.o.
Realizacja ul.Wędrowna, Lublin